

SÜDANSICHT

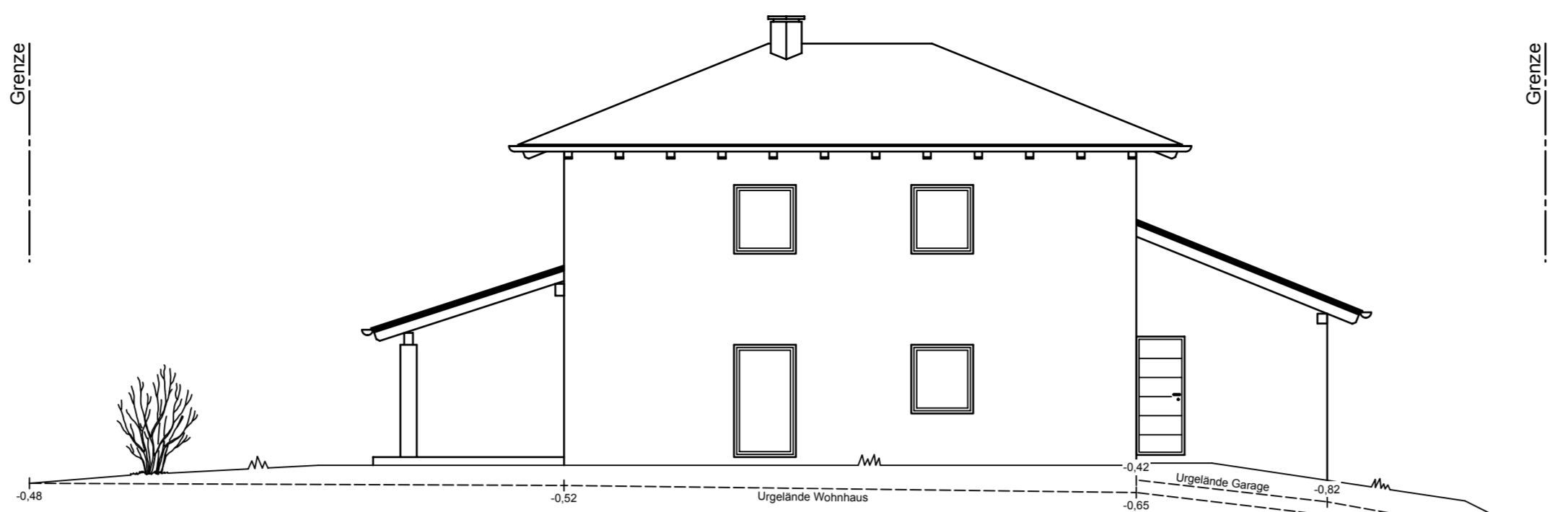

OSTANSICHT

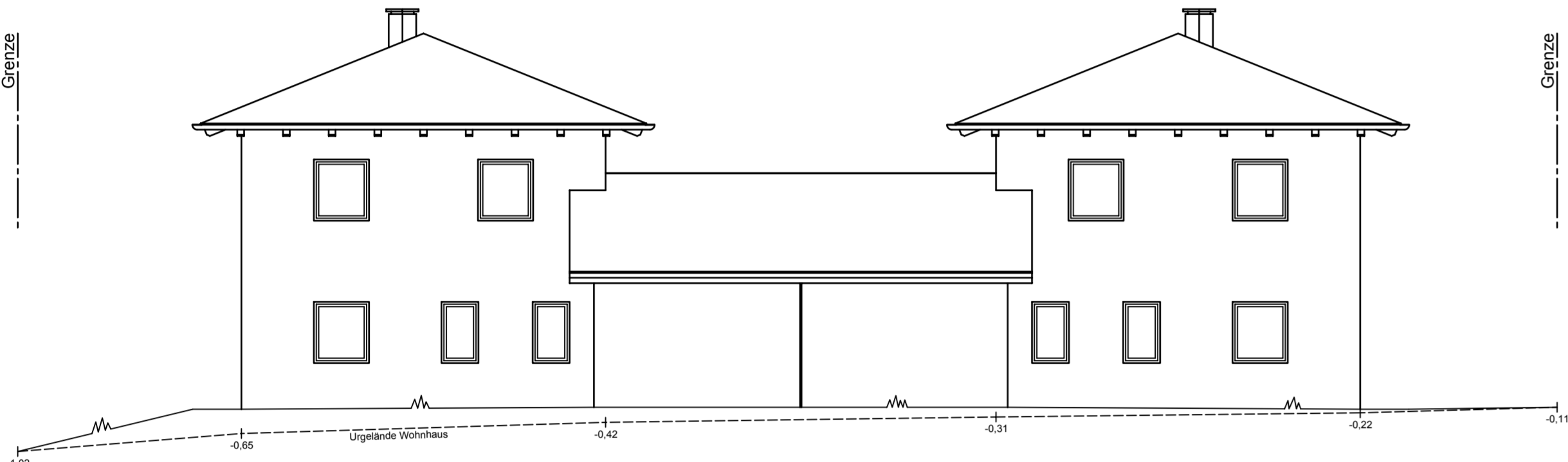

NORDANSICHT

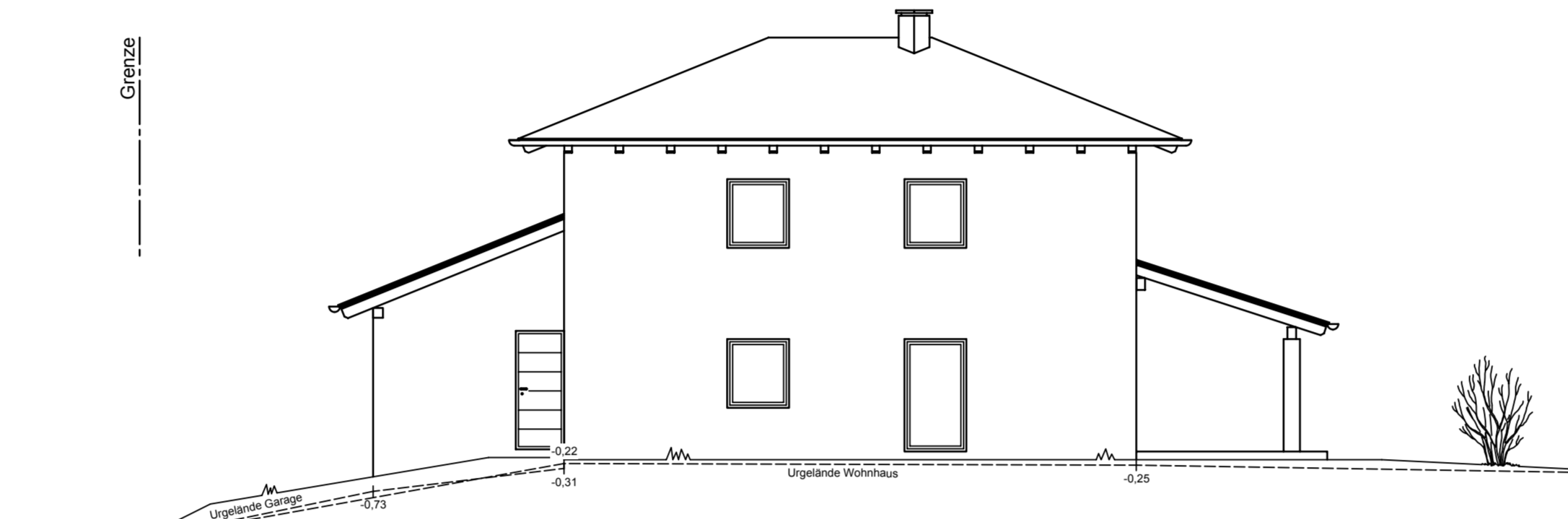

WESTANSICHT

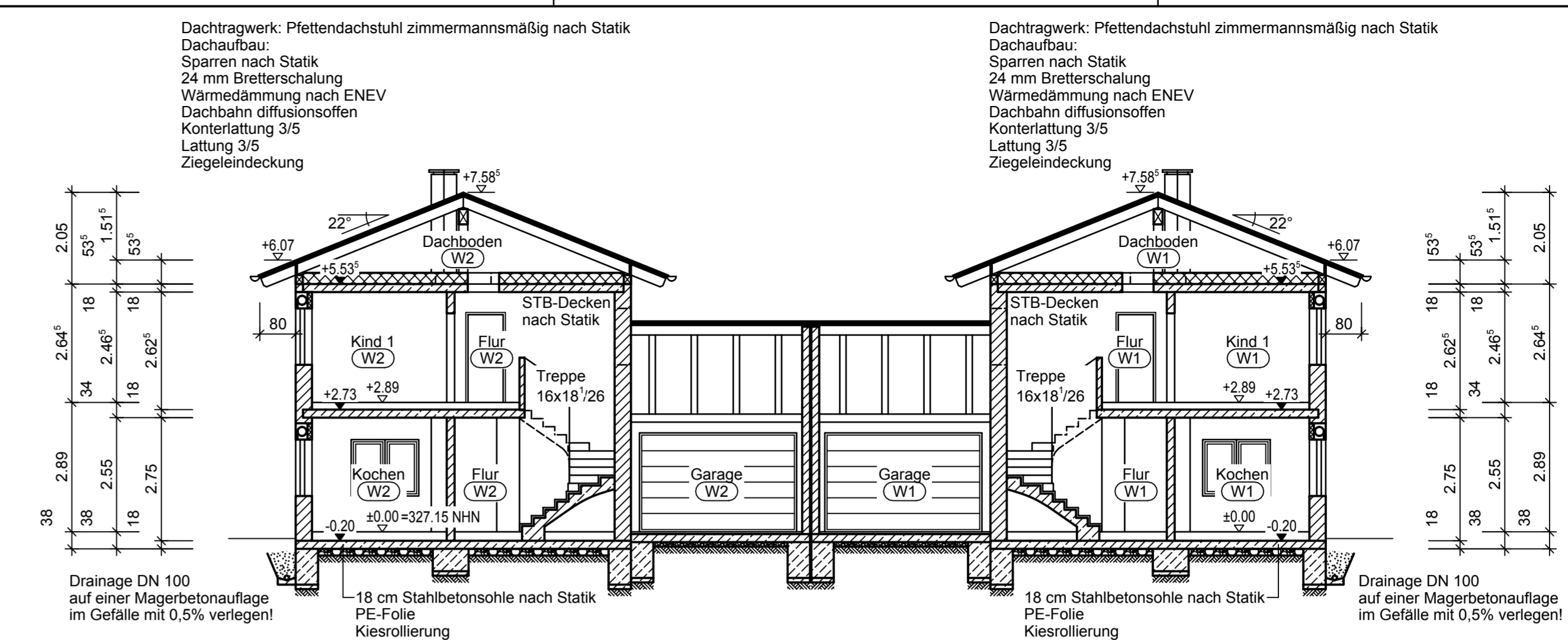

SCHNITT A - A

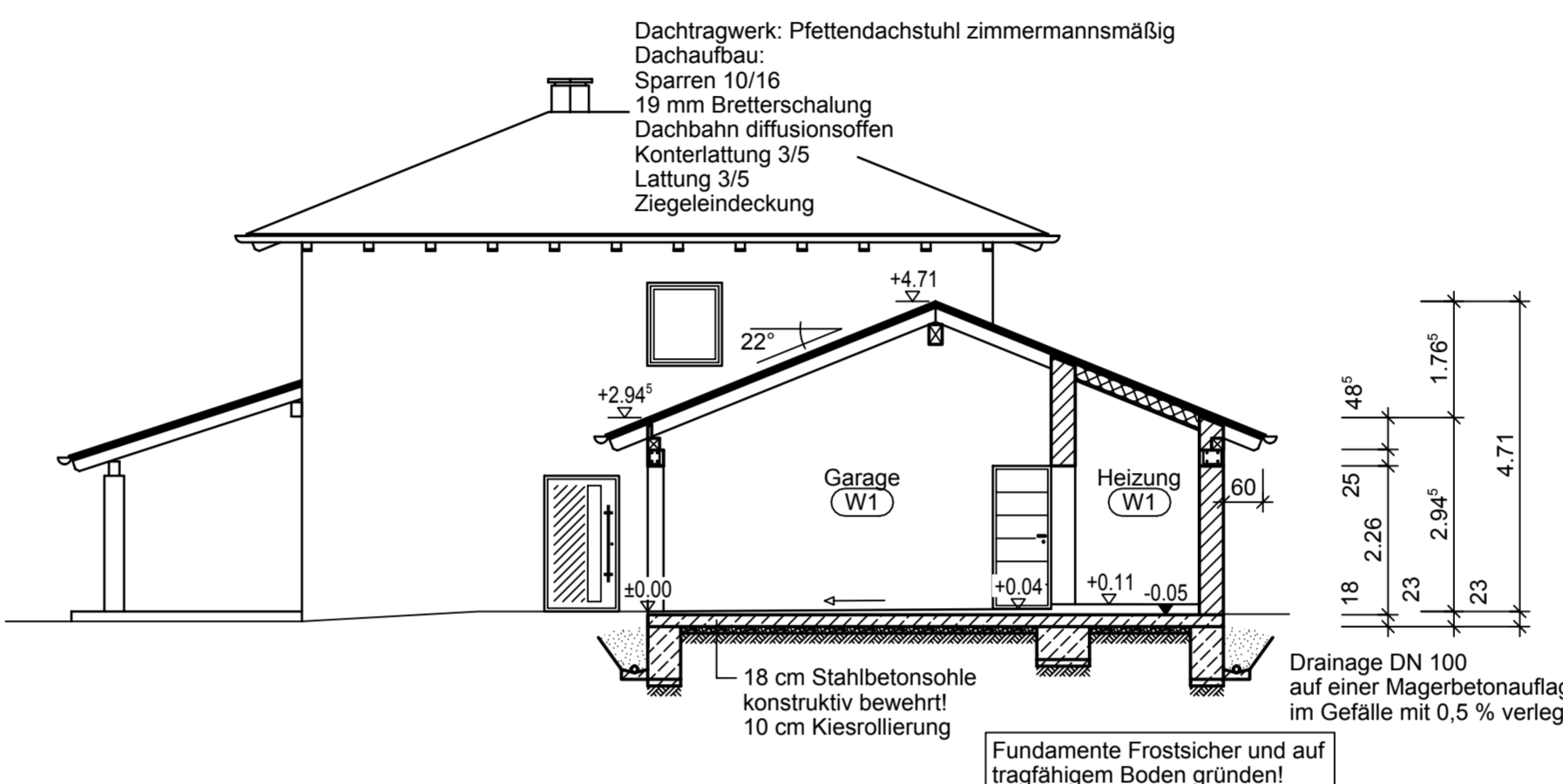

SCHNITT B - B

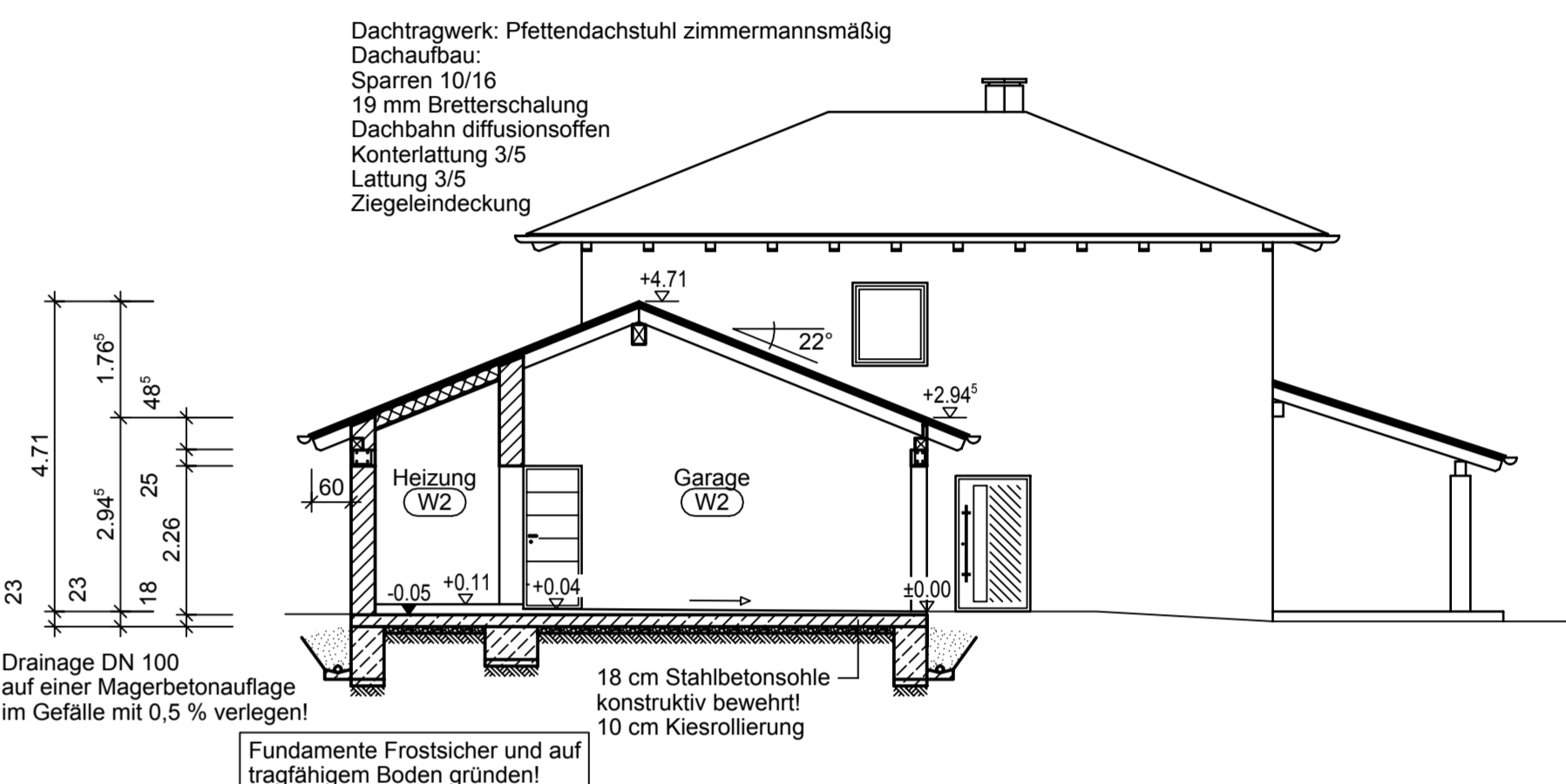

SCHNITT C - C

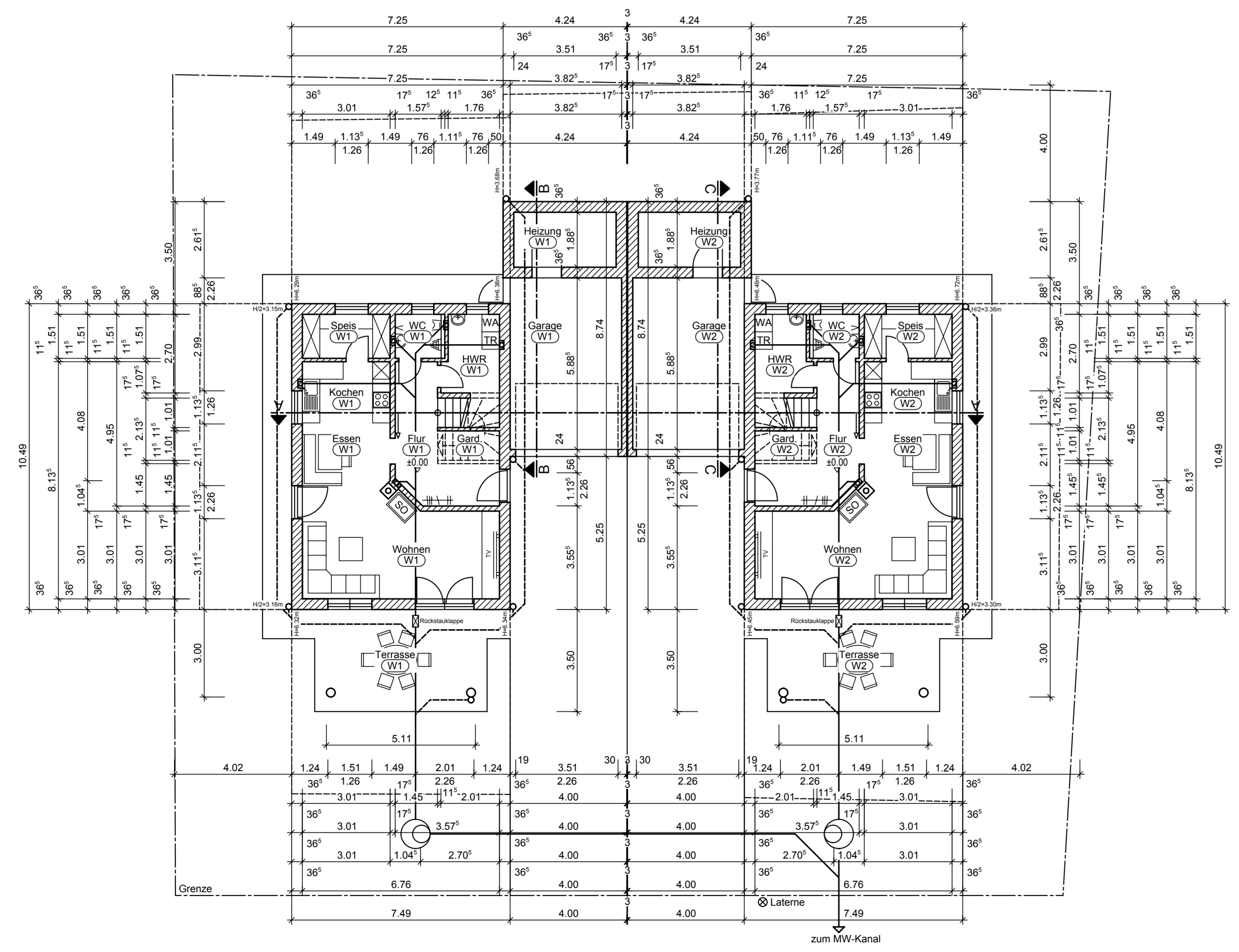

ERDGESCHOSS

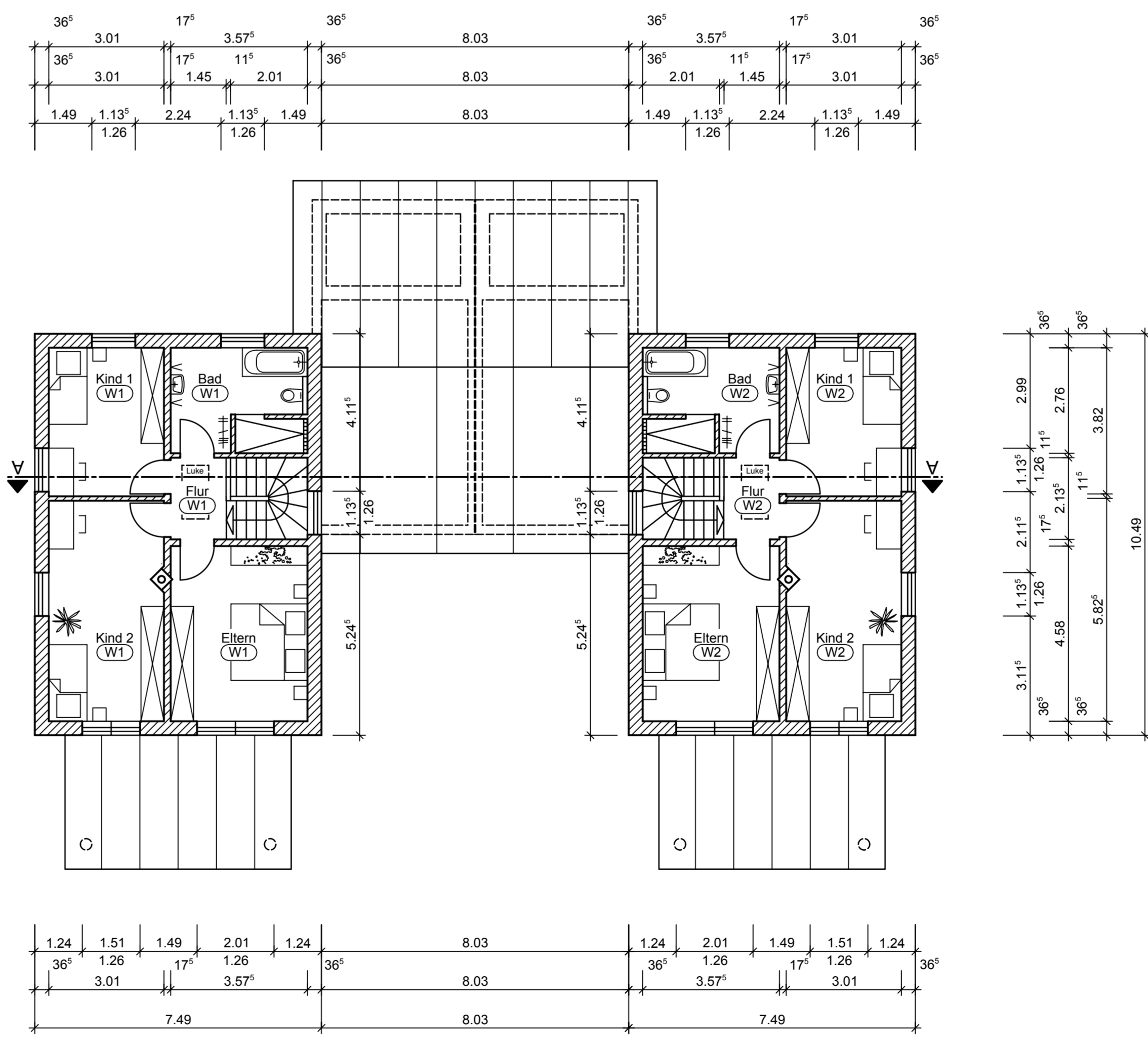

OBERGESCHOSS

**EINGABEPLAN M \* 1:100 m, cm**

ZUM NEUBAU EINES ZWEIFAMILIENWOHNHAUSES MIT GARAGEN

**BAUORT:** Pater-Stefan-Straße 6  
94501 Aldersbach  
Flur-Nr. 327/2  
Gemarkung Aldersbach

**BAUHERR:** RW Wohnbau GmbH  
Karl-Beck-Weg 54a  
94474 Vilshofen a. d. Donau

**ANGRENZER:** \_\_\_\_\_  
\_\_\_\_\_  
\_\_\_\_\_

**PLANFERTIGER:** Ingenieurbüro LW  
Wolfgang Leuzinger  
Dipl.-Ing. (FH)  
Hochstraße 13  
94474 Vilshofen a. d. Donau

BERATUNG  
PLANUNG  
BAULEITUNG  
BETREUUNG  
SIGEKO

Vilshofen, im Januar 2020